

入善深層水

冬の陣

# かき祭り

※全国五産地の  
カキが  
揃い踏み!

総延長40m超の  
炭火焼席を開設!!

※海域状況により産地数は増減します。

平成29年3月5日(日) 《10:00~15:00》

会場 / 入善海洋深層水パーク 富山県下新川郡入善町下飯野251-1

ミニかき祭り  
3/4(土)~3/20(月) 11:00-17:00(L.016:00)

入善 牡蠣ノ星テラス席(6、13日は定休日)に  
炭火焼コーナー開設!連日開催!



牡蠣7個入り 1,000円(税込)  
(炭火用牡蠣または蒸し牡蠣)

お問合せ - 深層水かき祭り実行委員会  
(入善町役場キラキラ商工観光課内) TEL 0765-72-1100

先着200枚 かき祭り冬の陣 & ミニかき祭り で使えるお得な前売券を販売!!

★牡蠣10個入り1,000円(税込)  
(炭火用牡蠣または蒸し牡蠣)  
有効期限 / 3月4日(土)~3月20日(月)

引換 時間	かき祭り冬の陣	午前券 10:00~12:30 午後券 12:30~15:00
	ミニかき祭り	午前券 11:00~13:00 午後券 13:00~16:00

売り場 / 入善観光案内所(うらおい館内) TEL0765-72-0330 (9:00~17:00水曜休)  
入善 牡蠣ノ星 TEL0765-76-0065 (11:00~17:00月曜休)

【その他特産品】深層水あわび、入善牡蠣ラーメン、イワナ串焼き、入善産ズワイガニ販売ほか、乞うご期待!  
【主催】入善深層水かき祭り実行委員会【後援・協力】入善町、(株)海洋深層水かきセンター、富山県深層水協議会、入善漁業協同組合、黒部川内水面漁業協同組合、入善町商工会、入善町観光物産協会、バーテン明日、マークホテル、かしはら館、清八楼、ちとせ旅館、にゅうぜん街中オイスターロード飲食店



牡蠣の出汁がしみわたる  
**入善牡蠣ラーメン**



大人気  
あわびを  
召じ上げれ



# 入善深層水 かき祭り

冬の陣

3月5日、当日限りの  
特別イベント開催!!  
総延長40m超の  
炭火焼席を開設!!



黒部川産  
イワナ・ヤマメを  
串焼きで!



入善産ズワイガニ  
特価販売

## 街泊にゆうぜん ～ 牡蠣グルメ旅行キャンペーン ～

かき祭り・ミニかき祭りです使える**牡蠣10個引換券**を宿の先着予約**110名にプレゼント!**

対象:3月3日(金)～3月11日(土)の間に下記協賛宿に宿泊された方  
引換券:有効期限 平成29年3月4日(土)～3月20日(日)まで  
(協賛宿フロントにてお渡し)  
引換時間:かき祭りの陣 10:00～15:00/ミニかき祭り 11:00～16:00

1 パーデン明日 (入善町舟見1677-1)



TEL:0765-78-2525  
イン 15:00 アウト 10:00  
料金 1泊朝食付き1名 6,450円(税込)～  
オプション 朝食・夕食付きプランあり  
特長 源泉掛け流し温泉(美人の湯)でゆっくりと!  
部屋 シングル～7人部屋

2 マークホテル (入善町入膳5232-5)



TEL:0765-72-5500  
イン 15:00 アウト 10:00  
料金 素泊り1泊1名 5,660円(税込)～  
オプション 朝食付きプランあり  
特長 ホテル前より新幹線駅までバス往復!  
部屋 シングル～2人部屋

3 かしはら館 (入善町入膳3675)



TEL:0765-72-0453  
イン 15:00 アウト 10:00  
料金 素泊り1泊1名 3,900円(税込)～  
オプション 夕食・朝食付きプランあり  
特長 富山のきとぎとの海の幸が味わえます!  
部屋 シングル～5人部屋

4 ちとせ旅館 (入善町入膳7100)



TEL:0765-72-0209  
イン 15:00 アウト 10:00  
料金 素泊り1泊1名 4,200円(税込)～  
オプション 夕食・朝食付きプランあり  
特長 入善の郷土料理でおもてなし!  
部屋 シングル～5人部屋

5 清八楼 (入善町入膳6265)



TEL:0765-72-1108  
イン 15:00 アウト 11:00  
料金 素泊り1泊1名 6,480円(税込)～  
オプション 夕食・朝食付きプランあり  
特長 百年を超えて愛される老舗割烹旅館です。  
部屋 シングル～4人部屋

## 冬牡蠣を味わうキャンペーンを開催! 期間:3月3日(金)～11日(土)

入善牡蠣ノ星及び「深層水かき祭り協賛店」にて、絶品かき料理をお楽しみください。 **予約不要**

1 入善 牡蠣ノ星

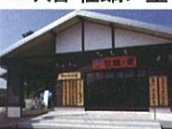

☎ 0765-76-0065  
住 入善町下飯野251-1  
営 11:00～17:00 (L.O 16:00)  
休 6日(月)  
★おすすめ  
牡蠣ノ星コース

2 GRATINER



☎ 0765-32-5521  
住 入善町上野2793-1  
営 昼 11:30～15:00  
予約 17:30～20:00  
休 6日(月)  
★おすすめ  
牡蠣の酒粕ソースグラチネ

3 とるくや

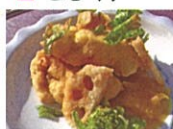

☎ 0765-72-1609  
住 入善町入膳3622-13  
営 昼 11:30～14:00  
夜 17:30～21:00  
休 5日(日)  
★おすすめ  
牡蠣のビール揚げ白味噌ソース

4 音次郎



☎ 0765-74-2383  
住 入善町入膳7099-1  
営 18:00～24:30 (FOOD L.O 23:00)  
休 不定休  
★おすすめ  
牡蠣のグラタン、生がき

5 築前



☎ 0765-74-0123  
住 入善町入膳5437-9  
営 17:00～23:00 (L.O 22:00)  
休 7日(火)、不定休  
★おすすめ  
生がき、焼がき

6 京之輔

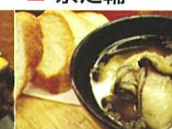

☎ 0765-74-2114  
住 入善町入膳5226-6  
営 17:30～24:00 (L.O 23:30)  
休 5日(日)  
★おすすめ  
生がき、牡蠣のアヒージョ

7 入船



☎ 0765-72-5326  
住 入善町入膳5438  
営 17:00～23:00 (L.O 22:30)  
休 8日(水)  
★おすすめ  
お好み焼き かき玉、生がき

8 まりん



☎ 0765-74-2567  
住 入善町上野7253-2  
営 17:00～23:00 (L.O 22:30)  
休 6日(月)  
★おすすめ  
カキフライ、牡蠣グラタン

## イベント会場アクセス

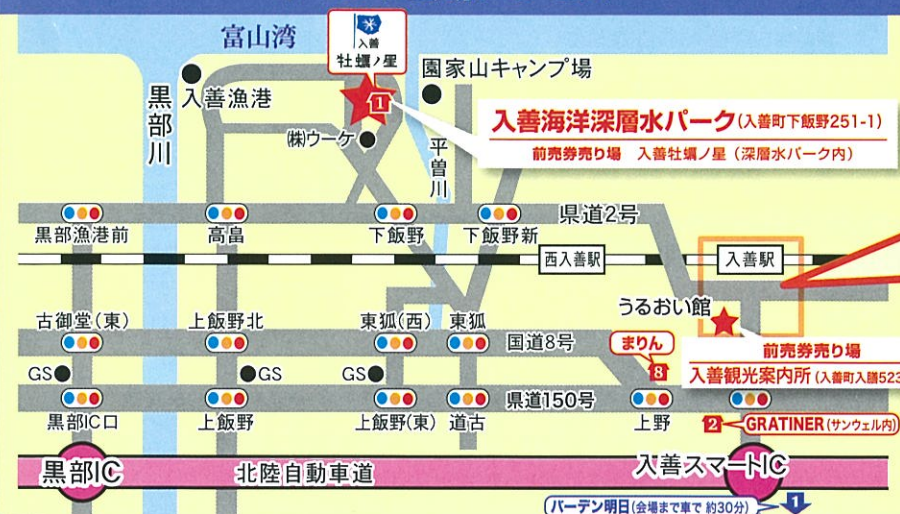

## 深層水かき祭り協賛店・宿マップ

